



UNIVERSITAS DIRGANTARA MARSEKAL SURYADARMA

TIM AD-HOCK HIBAH TRACER STUDY UNSURYA 2021

Jl. Protokol Halim Perdanakusuma
Komplek Bandara Halim Perdanakusuma – Jakarta 13610, Indonesia
Telp. : (021) 8093475 – 8009246 – 8009249 Fax : (021) 8009246

LAPORAN KEGIATAN RAPAT PERSIAPAN PENGEMBANGAN TRACER STUDY UNSURYA 2021

| Hari/Tanggal | : Selasa/ 24 Agustus 2021 | |
|-----------------|--|--|
| Pukul | : 10.00 s/d 11.00 WIB | |
| Tempat | : Ruang Online (https://meet.google.com/xbh-syrrn-ydn) | |
| Peserta | : Warek III, Ketua Tim, Anggota Tim (Absensi terlampir) | |
| Tema Kegiatan | : Progress Report Hasil Email Blast Tahap I dan Persiapan WA Blast | |
| Uraian Kegiatan | : | |
| NO | URAIAN | KETERANGAN |
| 1 | Pembukaan oleh Ketua Tim (Bu Endah) | Agenda: 1. Progress Report Hasil Email Undangan Pengisian Tracer Study Blast Tahap I 2. Persiapan WA Blast 3. Persiapan Webinar Pembekalan Dunia Kerja bagi lulusan Semester Genap TA 2019/2020, Lulusan Semester Ganjil 2020/2021 dan mahasiswa yang telah seminar/sidang semester Genap TA 2020/2021. |
| 2. | Bpk. Supomo (Supervisi) | Arahan mengenai pengajuan pencairan dana untuk kegiatan rapat yang sudah dilaksanakan dan juga fasilitas tracer. Serta arahan mengenai Webinar Pembekalan Dunia Kerja bagi lulusan. |
| 2 | Bu Atik (Anggota/ Urusan Penelusuran Alumni) | Sudah dibuat draft Rencana Kegiatan Webinar Pembekalan Dunia Kerja bagi lulusan. |
| 3 | Pak Iswandir (Anggota urusan Diklat) | Saran untuk pelaksanaan Webinar Pembekalan Dunia Kerja bagi Lulusan dilaksanakan 1 hari di hari Sabtu agar lebih fleksibel (tidak ada jadwal mengajar) sebelum 06 September 2021 |
| 4 | Pak Muryan (Anggota urusan IT) | Penjelasan WA Blast, bahwa: <ul style="list-style-type: none">- diperlukan 1 PC/Laptop untuk installing aplikasi WA Blast.- Fitur-Fitur Aplikasi Custom WABlast*<ul style="list-style-type: none">➤ Multi Akun Whatsapp: Bisa menggunakan NoBerbeda untuk Setiap Proses➤ Export & Import List Kontak: Bisa Melakukan Import & Export Untuk Setiap Kontak Yang Dengan Format TXT ataupun CSV➤ Support Pengiriman 3 Jenis File: Bisa mengirimkan Pesan dalam Bentuk Text, Gambar bahkan Dokumen (txt, doc, excell, pdf dll)➤ Support Delay Time: Dengan Fitur Ini, Tidak ada Resiko Banned Dari Whatsapp, Karena bisa mengatur Jeda Antara Pesan Satu Dengan Pesan Lainnya➤ Generate No WhatsApp: Anda Bisa Meng-Generate List Nomor Handphone Untuk Promosi Berapapun➤ Grab Group Kontak: Dengan Fitur Ini, bisa mengambil NoDari Group-Group Yang Sudah Join Di Dalamnya.➤ Hapus Pesan Obrolan: Tools Ini Bisa Secara Otomatis Menghapus Pesan Dari Daftar Obrolan Setelah Selesai Mengirimkan Pesan |

- Support Multi Pesan / Spintax: Bisa mengatur format Pesan yang akan di kirimkan secara random, sehingga tidak terbaca sebagai spam
- Harga tergantung Lisense nya
 - 1th = Rp2.000.000
 - 5th = Rp4.000.000
 - LIFETIME = Rp6.000.000

5 Pak Rully (Anggota urusan Administrasi)

Menyampaikan progress report hasil pengisian tracer study per 24 Agustus 2021:

1. Keselarasan Horizontal Lulusan Tahun 2019

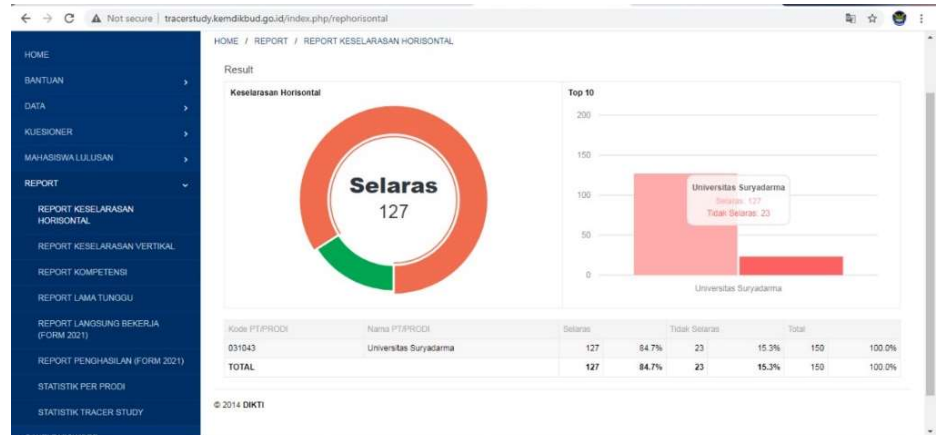

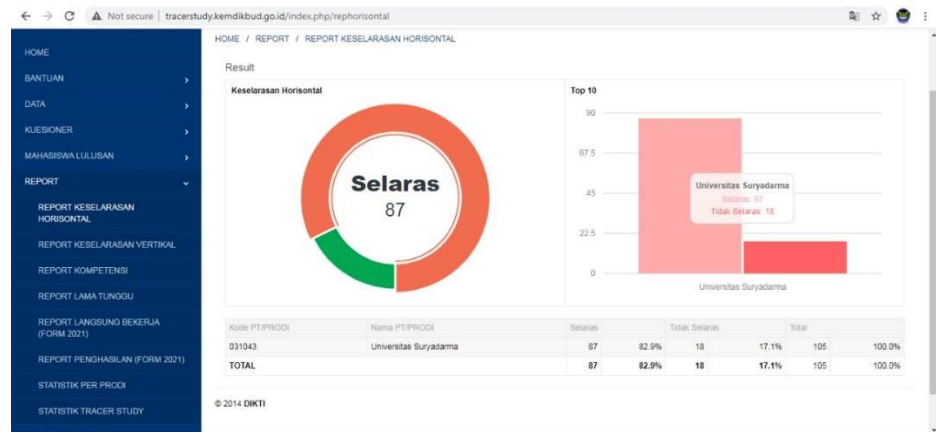

2. Keselarasan Horizontal Lulusan Tahun 2020

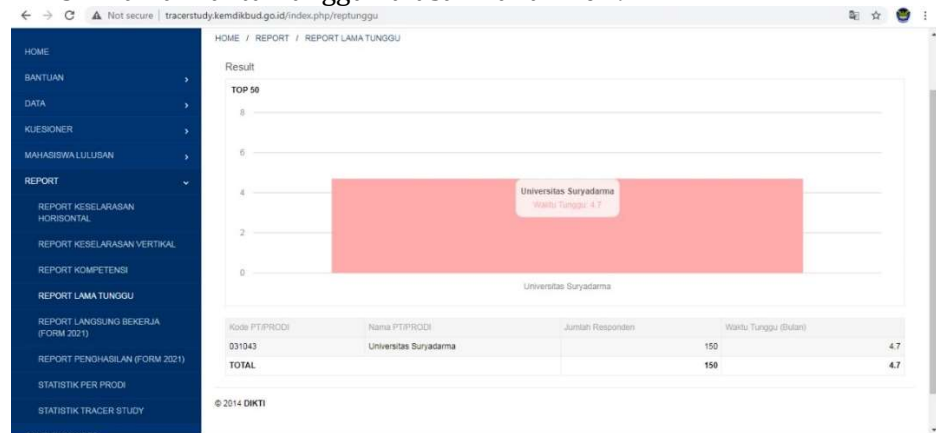

3. Lama Waktu Tunggu Lulusan Tahun 2019

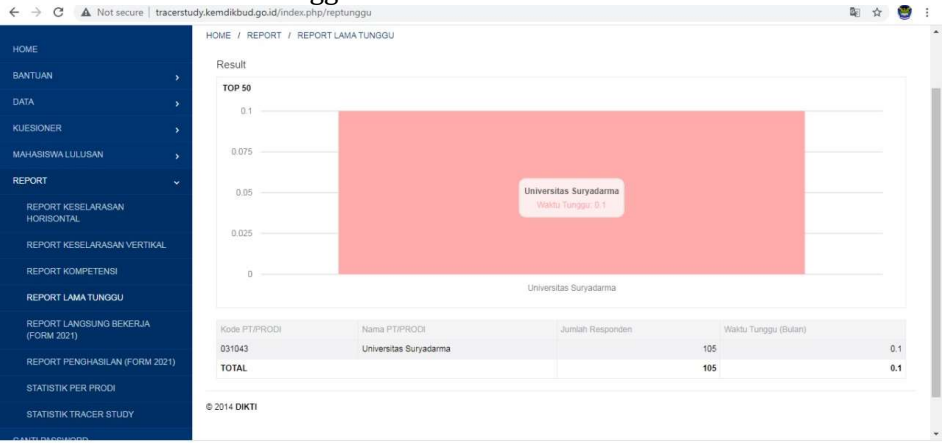

| | | |
|---|-------------|--|
| | | <p>4. Lama Waktu Tunggu Lulusan Tahun 2020</p>  <p>5. Terdapat sekitar 200 sekian data hasil isian kuesioner tracer lulusan Unsurya tidak dapat disubmit ke tracer Belmawa karena terdapat isian pertanyaan kuesioner yang tidak diisi yaitu bagian "pendapatan". Laporan terlampir.</p> |
| 7 | Hasil Rapat | <p>Menyetujui:</p> <ol style="list-style-type: none"> 1. Akan dilaksanakan pengiriman undangan pengisian Tracer Study untuk lulusan dan pengguna lulusan Tahap II (by Email Blast) pada periode 25 – 30 Agustus 2021 (1 Minggu) dengan pembagian kerja: <ul style="list-style-type: none"> ➤ Prodi TP, total lulusan TA 2018/2019 dan 2019/2020=218 (BU Endah) ➤ Prodi TI dan TE, total lulusan TA 2018/2019 dan 2019/2020=210 (Mas Rully) ➤ Prodi SI, MI, Akuntansi, total lulusan TA 2018/2019 dan 2019/2020=167 (Pak Iswandir) ➤ Prodi Manajemen dan Hukum, total lulusan TA 2018/2019 dan 2019/2020=216 (Bu Atik) ➤ Prodi AE, total lulusan TA 2018/2019 dan 2019/2020 = 146 (Bu Cinthya) ➤ Total lulusan = 957. 2. Biaya aplikasi WA Blast yang diajukan untu yang licence 1 tahun Rp. 2.000.000,- dan PIC nya nanti adalah Pak Muryan 3. Akan dilaksanakan Pembekalan Dunia Kerja bagi Lulusan, dengan Draft Rencana Kegiatan terlampir. |

| | |
|--|--|
| <p>Mengetahui, Warek III Unsurya</p> <p>Supomo, SIP, M.Sc.</p> | <p>Jakarta, 24 Agustus 2021 Notulen,</p>  <p>Endah Yuniarti, S.Si., M.Sc.</p> |
|--|--|

LAMPIRAN 1. DRAFT RENGSIAT WEBINAR PEMBEKALAN LULUSAN

RENCANA KEGIATAN

WEBINAR PEMBEKALAN DUNIA KERJA LULUSAN UNSURYA TAHUN 2021

A. Latar belakang:

Universitas Dirgantara Marsekal Suryadarma memiliki komitmen dan tanggung jawab dalam menyiapkan lulusannya agar mampu bersaing di dunia kerja. Dalam konteks komitmen dan tanggung jawab tersebut Bidang Kemahasiswaan bekerjasama dengan Konzii, menyelenggarakan kegiatan Seminar Karir yang dirancang agar dapat menjawab kebutuhan tersebut.

Seminar Karir adalah kegiatan yang disiapkan dan dilaksanakan dengan tujuan untuk memberikan pembekalan terhadap mahasiswa tingkat akhir/ alumni Universitas Dirgantara Marsekal Suryadarma dalam menghadapi dunia kerja.

B. Tujuan dari diselenggarakannya Seminar Karir bagi alumni dan Calon Lulusan mahasiswa adalah :

1. Memberikan wawasan tentang peluang dunia kerja bagi mahasiswa tingkat akhir/alumni.
2. Memberikan pengetahuan tentang pentingnya softskill dalam menghadapi dunia kerja.
3. Memberikan pengetahuan praktis bagi mahasiswa tingkat akhir/alumni dalam menulis/menyiapkan surat lamaran dan CV yang baik.
4. Memberikan pengetahuan praktis bagi mahasiswa tingkat akhir/alumni dalam menghadapi wawancara/interview.

C. Pesertanya:

1. Alumni Lulusan Genap 2019/2020
2. Alumni Lulusan Ganjil 2020/2021
3. Lulusan Genap 2020/2021
4. Mahasiswa yang sedang Mengambil Seminar Proposal
5. Mahasiswa Yang Sedang Mengambil Atau Menunggu Jadwal Sidang Skripsi

D. Tanggal dan waktu:

Sabtu, 04 September 2021, pukul: 09.00-12.00

E. Nara Sumber:

- a. Sesi I: PT. Kozii Emas Nusantara (Tema: xxxx)
- b. Psikolog (Tema xxx)

F. Panitia

- Tim Tracer
- Tugas:
 - Sambutan: Warek III
 - Pembukaan: Ketua Tim
 - MC: Mahasiswa
 - Moderator: 1. Bu Atik, 2. Bu Chintya
 - Tim IT: Pak Muryan
 - Tim Pendukung: Pak Is dan Pak Rully

G. Lain-lain:

- Perlu Flyer
- E-certificate untuk peserta

LAMPIRAN 2. DATA ISIAN KUESIONER YANG DITRANSFER KE TRACER BELMAWA

User : 031043

[HOME \(/index.php/default\)](#) / [DATA \(/index.php/updata/#\)](#) / [UPLOAD DATA TRACER \(/index.php/updata/index\)](#)

Verifikasi Data Upload, Kode BATCH : 031043_1629775874

| # | NIM | NAMA (PDPT) | KODE PT (PDPT) | KODE PS (PDPT) | Status |
|----|----------|---------------------|----------------|----------------|--------------------------------|
| 1 | 13020014 | JOHANES CHRISTIAN | 031043 | 20201 | DATA TELAH DIKONFIRMASI |
| 2 | 13020049 | ALDI MULYADI | 031043 | 20201 | DATA TELAH DIKONFIRMASI |
| 3 | 14020003 | SAEPATU ROHMAN | 031043 | 20201 | DATA TELAH DIKONFIRMASI |
| 4 | 14020047 | BADRU SALAM | 031043 | 20201 | DATA TELAH DIKONFIRMASI |
| 5 | 15020032 | FEBRI DEWANTORO | 031043 | 20201 | DATA TELAH DIKONFIRMASI |
| 6 | 15020040 | MUHAMAD EFENDI | 031043 | 20201 | DATA TELAH DIKONFIRMASI |
| 7 | 16020015 | EKO BAKHTIAR | 031043 | 20201 | DATA TELAH DIKONFIRMASI |
| 8 | 16020021 | HARSETO KRISMANDIKA | 031043 | 20201 | DATA TELAH DIKONFIRMASI |
| 9 | 16020023 | IMAS SITI NURJANAH | 031043 | 20201 | DATA TELAH DIKONFIRMASI |
| 10 | 16020033 | RIZKY AMELYA | 031043 | 20201 | DATA TELAH DIKONFIRMASI |
| 11 | 16020038 | MAULIDIN AGE PUTRA | 031043 | 20201 | DATA TELAH DIKONFIRMASI |
| 12 | 16020042 | TEGUH RISWANTO | 031043 | 20201 | DATA TELAH DIKONFIRMASI |
| 13 | 16020046 | AGUNG GUNAWAN | 031043 | 20201 | DATA TELAH DIKONFIRMASI |

| # | NIM | NAMA (PDPT) | KODE PT (PDPT) | KODE PS (PDPT) | Status |
|----|-----------|----------------------------|----------------|----------------|--------------------------------|
| 14 | 16020057 | ROZI SANDIKA PRATAMA | 031043 | 20201 | DATA TELAH DIKONFIRMASI |
| 15 | 16020074 | TRY WAHYU PAMBUDHI | 031043 | 20201 | DATA TELAH DIKONFIRMASI |
| 16 | 191024001 | HAVIS YULIANTO | 031043 | 20201 | DATA TELAH DIKONFIRMASI |
| 17 | 14030021 | TIARA YUFANILA | 031043 | 26201 | DATA TELAH DIKONFIRMASI |
| 18 | 14030028 | AYUB SUDRAJAT | 031043 | 26201 | DATA TELAH DIKONFIRMASI |
| 19 | 14030029 | BUDI PRIMA SENTOSA | 031043 | 26201 | DATA TELAH DIKONFIRMASI |
| 20 | 15030005 | AZAM CHAERUL | 031043 | 26201 | DATA TELAH DIKONFIRMASI |
| 21 | 15030012 | ACHMAD AKBAR NUR PAMUNGKAS | 031043 | 26201 | DATA TELAH DIKONFIRMASI |
| 22 | 15030028 | JAMAL ADI SEPTIAN | 031043 | 26201 | DATA TELAH DIKONFIRMASI |
| 23 | 15030056 | JONA SIAHAAN | 031043 | 26201 | DATA TELAH DIKONFIRMASI |
| 24 | 15030071 | MUHAMAD AJRUL KAMSIN | 031043 | 26201 | DATA TELAH DIKONFIRMASI |
| 25 | 16030015 | LUFTHI YUDA NUGRAHA | 031043 | 26201 | DATA TELAH DIKONFIRMASI |
| 26 | 16030020 | MUKLAS KADAFI | 031043 | 26201 | DATA TELAH DIKONFIRMASI |
| 27 | 16030032 | EKA HADIYA NOFIRA | 031043 | 26201 | DATA TELAH DIKONFIRMASI |
| 28 | 16030033 | ABDUL GHAFUR | 031043 | 26201 | DATA TELAH DIKONFIRMASI |
| 29 | 16030034 | DIAN ARZAT | 031043 | 26201 | DATA TELAH DIKONFIRMASI |

| # | NIM | NAMA (PDPT) | KODE PT (PDPT) | KODE PS (PDPT) | Status |
|----|----------|----------------------------|----------------|----------------|--------------------------------|
| 30 | 16030047 | LUTHFAN DWI RAMDAN | 031043 | 26201 | DATA TELAH DIKONFIRMASI |
| 31 | 16030049 | MUHAMAD AZIS FIKRI | 031043 | 26201 | DATA TELAH DIKONFIRMASI |
| 32 | 17030023 | ARIZAL NURHIDAYAT | 031043 | 26201 | DATA TELAH DIKONFIRMASI |
| 33 | 17030031 | MEYLIN FITRI YANTI SILALAH | 031043 | 26201 | DATA TELAH DIKONFIRMASI |
| 34 | 13010133 | CHOIRUL ANWAR ALQURESI | 031043 | 40201 | DATA TELAH DIKONFIRMASI |
| 35 | 14010098 | MUTIARA AULIA SALSABILA | 031043 | 40201 | DATA TELAH DIKONFIRMASI |
| 36 | 14010099 | LYONDA SHAFIRA HUWAIDI | 031043 | 40201 | DATA TELAH DIKONFIRMASI |
| 37 | 14010130 | FAJRIADI FAIRUS | 031043 | 40201 | DATA TELAH DIKONFIRMASI |
| 38 | 14010164 | SUCIPTO | 031043 | 40201 | DATA TELAH DIKONFIRMASI |
| 39 | 15010002 | ADHITYA PRATAMA | 031043 | 40201 | DATA TELAH DIKONFIRMASI |
| 40 | 15010010 | DINDA TIKA YANDINI | 031043 | 40201 | DATA TELAH DIKONFIRMASI |
| 41 | 15010014 | GUSTI HEXANUGRAHA | 031043 | 40201 | DATA TELAH DIKONFIRMASI |
| 42 | 15010016 | IMAM RACHMAN | 031043 | 40201 | DATA TELAH DIKONFIRMASI |
| 43 | 15010017 | KURNIAWAN BHAKTI ANTARIKSA | 031043 | 40201 | DATA TELAH DIKONFIRMASI |
| 44 | 15010045 | FAUZAN TAUFIK HIDAYAT | 031043 | 40201 | DATA TELAH DIKONFIRMASI |
| 45 | 15010065 | RIAN SETIAWAN | 031043 | 40201 | DATA TELAH DIKONFIRMASI |

| # | NIM | NAMA (PDPT) | KODE PT (PDPT) | KODE PS (PDPT) | Status |
|----|----------|--|----------------|----------------|--------------------------------|
| 46 | 15010087 | AYU MARTINA | 031043 | 40201 | DATA TELAH DIKONFIRMASI |
| 47 | 15010088 | BRILIANO CAKRA PAKSI | 031043 | 40201 | DATA TELAH DIKONFIRMASI |
| 48 | 15010098 | FAHMI NUGRAHA SANTOSA | 031043 | 40201 | DATA TELAH DIKONFIRMASI |
| 49 | 15010105 | ILHAM MUSTOFA | 031043 | 40201 | DATA TELAH DIKONFIRMASI |
| 50 | 15010110 | LUH PUTU JUANITA PUTRI | 031043 | 40201 | DATA TELAH DIKONFIRMASI |
| 51 | 15010139 | SURYA HADI KUSUMA | 031043 | 40201 | DATA TELAH DIKONFIRMASI |
| 52 | 15010147 | FARRASTA ANDITO PUTRA WARDHANA | 031043 | 40201 | DATA TELAH DIKONFIRMASI |
| 53 | 15010159 | GUSTI ARYANI JAYA IKHURDY ARRASJID PUTRI | 031043 | 40201 | DATA TELAH DIKONFIRMASI |
| 54 | 16010080 | MUHAMAD JAYADI | 031043 | 40201 | DATA TELAH DIKONFIRMASI |
| 55 | 16010112 | SATRIA WAHYU ESA PRAYOGA | 031043 | 40201 | DATA TELAH DIKONFIRMASI |
| 56 | 16010114 | SRI HASYIB SAFITRY | 031043 | 40201 | DATA TELAH DIKONFIRMASI |
| 57 | 16010115 | SUKMADIKA NURALAM | 031043 | 40201 | DATA TELAH DIKONFIRMASI |
| 58 | 17010050 | FERNANDO FRANSISKUS ROTTY | 031043 | 40201 | DATA TELAH DIKONFIRMASI |
| 59 | 17010183 | ARVIAN MUHAMMAD RAMDHAN | 031043 | 40201 | DATA TELAH DIKONFIRMASI |
| 60 | 17010186 | CAKRA ALQADRY RAMADHAN | 031043 | 40201 | DATA TELAH DIKONFIRMASI |
| 61 | 17010188 | DEFI SETIYAWATI | 031043 | 40201 | DATA TELAH DIKONFIRMASI |

| # | NIM | NAMA (PDPT) | KODE PT (PDPT) | KODE PS (PDPT) | Status |
|----|-----------|----------------------------|----------------|----------------|--------------------------------|
| 62 | 17010192 | DWI KRISTIANTO | 031043 | 40201 | DATA TELAH DIKONFIRMASI |
| 63 | 17010195 | FAJAR SURYA NUGRAHA | 031043 | 40201 | DATA TELAH DIKONFIRMASI |
| 64 | 17010198 | HENDRIK IRAWAN SP | 031043 | 40201 | DATA TELAH DIKONFIRMASI |
| 65 | 17010199 | HENDRO TRIYANTO | 031043 | 40201 | DATA TELAH DIKONFIRMASI |
| 66 | 17010202 | ITA PAMUNGKAS N.Y.P. | 031043 | 40201 | DATA TELAH DIKONFIRMASI |
| 67 | 17010203 | KHAIRUL ANWAR | 031043 | 40201 | DATA TELAH DIKONFIRMASI |
| 68 | 17010210 | MUHAMMAD DEDEN NASRUDDIN | 031043 | 40201 | DATA TELAH DIKONFIRMASI |
| 69 | 17010213 | SATRIA PESONA MOHAMAD ZEIN | 031043 | 40201 | DATA TELAH DIKONFIRMASI |
| 70 | 181011159 | GUFTOR SIDIK | 031043 | 40201 | DATA TELAH DIKONFIRMASI |
| 71 | 181012001 | HARDIAN TRI ADMOJO | 031043 | 40201 | DATA TELAH DIKONFIRMASI |
| 72 | 181012006 | RIYAN PRATAMA ASTRI | 031043 | 40201 | DATA TELAH DIKONFIRMASI |
| 73 | 181012007 | APRIYANTO FIRMAN NUGROHO | 031043 | 40201 | DATA TELAH DIKONFIRMASI |
| 74 | 181012008 | ARIEF FAUZAN | 031043 | 40201 | DATA TELAH DIKONFIRMASI |
| 75 | 181012009 | PIRDAUS | 031043 | 40201 | DATA TELAH DIKONFIRMASI |
| 76 | 181012010 | WILDAN SOFARY DARGA | 031043 | 40201 | DATA TELAH DIKONFIRMASI |
| 77 | 181012014 | SITI AZIZAH LATIFA DINAR | 031043 | 40201 | DATA TELAH DIKONFIRMASI |

| # | NIM | NAMA (PDPT) | KODE PT (PDPT) | KODE PS (PDPT) | Status |
|----|-----------|------------------------|----------------|----------------|--------------------------------|
| 78 | 181012026 | RIVALDI | 031043 | 40201 | DATA TELAH DIKONFIRMASI |
| 79 | 191019035 | ADE ALFIANSYAH SARAGIH | 031043 | 40201 | DATA TELAH DIKONFIRMASI |
| 80 | 191019037 | ANDIKO LUMBAN TORUAN | 031043 | 40201 | DATA TELAH DIKONFIRMASI |
| 81 | 191019039 | ANDREAS SITUMORANG | 031043 | 40201 | DATA TELAH DIKONFIRMASI |
| 82 | 191019045 | DEDY GUSTIANTO | 031043 | 40201 | DATA TELAH DIKONFIRMASI |
| 83 | 191019048 | EVITA TITO PUTRI | 031043 | 40201 | DATA TELAH DIKONFIRMASI |
| 84 | 191019049 | FADLIQA LOFA | 031043 | 40201 | DATA TELAH DIKONFIRMASI |
| 85 | 191019055 | IRVANSYAH | 031043 | 40201 | DATA TELAH DIKONFIRMASI |
| 86 | 191019056 | JETIKA APRULITA | 031043 | 40201 | DATA TELAH DIKONFIRMASI |
| 87 | 191019058 | MAYA ANJANI | 031043 | 40201 | DATA TELAH DIKONFIRMASI |
| 88 | 191019076 | YURIANSYAH | 031043 | 40201 | DATA TELAH DIKONFIRMASI |
| 89 | 15013005 | MOHAMAD ROSYID SYARIF | 031043 | 40402 | DATA TELAH DIKONFIRMASI |
| 90 | 16013002 | ABDUL AZIZ | 031043 | 40402 | DATA TELAH DIKONFIRMASI |
| 91 | 16013008 | AINAL MARDIAH | 031043 | 40402 | DATA TELAH DIKONFIRMASI |
| 92 | 16013009 | AJI MOHAMMAD SUKRESNO | 031043 | 40402 | DATA TELAH DIKONFIRMASI |
| 93 | 16013010 | AMRI KADARISMAN | 031043 | 40402 | DATA TELAH DIKONFIRMASI |

| # | NIM | NAMA (PDPT) | KODE PT (PDPT) | KODE PS (PDPT) | Status |
|-----|----------|-------------------------------|----------------|----------------|--------------------------------|
| 94 | 16013016 | BARKAH MAULANA | 031043 | 40402 | DATA TELAH DIKONFIRMASI |
| 95 | 16013017 | BORNOCK MARCIANO NAIBAHO | 031043 | 40402 | DATA TELAH DIKONFIRMASI |
| 96 | 16013026 | DZOEL VIQOR | 031043 | 40402 | DATA TELAH DIKONFIRMASI |
| 97 | 16013027 | EDI SASONGKO | 031043 | 40402 | DATA TELAH DIKONFIRMASI |
| 98 | 16013029 | ERWIN YOHANNES | 031043 | 40402 | DATA TELAH DIKONFIRMASI |
| 99 | 16013032 | FAJAR MAULANA | 031043 | 40402 | DATA TELAH DIKONFIRMASI |
| 100 | 16013033 | FAKHRI BAIHAQI | 031043 | 40402 | DATA TELAH DIKONFIRMASI |
| 101 | 16013038 | IGNATIUS BILLY DANIEL CHARLIE | 031043 | 40402 | DATA TELAH DIKONFIRMASI |
| 102 | 16013039 | LAKSMI MAUDHIKA NUGRAHA | 031043 | 40402 | DATA TELAH DIKONFIRMASI |
| 103 | 16013042 | MAGHFI DWIPUTRO | 031043 | 40402 | DATA TELAH DIKONFIRMASI |
| 104 | 16013044 | MUARIF SOLEH | 031043 | 40402 | DATA TELAH DIKONFIRMASI |
| 105 | 16013045 | MUHAMAD SYAHROJI | 031043 | 40402 | DATA TELAH DIKONFIRMASI |
| 106 | 16013047 | MUHAMMAD AGUNG SETYAWAN | 031043 | 40402 | DATA TELAH DIKONFIRMASI |
| 107 | 16013048 | MUHAMMAD IQBAL PRASETYO | 031043 | 40402 | DATA TELAH DIKONFIRMASI |
| 108 | 16013050 | MUHAMMAD RIFAI | 031043 | 40402 | DATA TELAH DIKONFIRMASI |
| 109 | 16013054 | NUR KAMILA SARI | 031043 | 40402 | DATA TELAH DIKONFIRMASI |

| # | NIM | NAMA (PDPT) | KODE PT (PDPT) | KODE PS (PDPT) | Status |
|-----|----------|----------------------------|----------------|----------------|--------------------------------|
| 110 | 16013056 | RAFLIZA KAUSAR AHMAD | 031043 | 40402 | DATA TELAH DIKONFIRMASI |
| 111 | 16013058 | RENDI WIBOWO | 031043 | 40402 | DATA TELAH DIKONFIRMASI |
| 112 | 16013068 | TRİYUDHA PRABOWO | 031043 | 40402 | DATA TELAH DIKONFIRMASI |
| 113 | 17013007 | DIMAS SATYA PUTRA | 031043 | 40402 | DATA TELAH DIKONFIRMASI |
| 114 | 17013011 | IIN SUJIATUN | 031043 | 40402 | DATA TELAH DIKONFIRMASI |
| 115 | 17013017 | MUHAMMAD SYAHLIF LUGASTARA | 031043 | 40402 | DATA TELAH DIKONFIRMASI |
| 116 | 17013018 | RAHMAT HIDAYAT | 031043 | 40402 | DATA TELAH DIKONFIRMASI |
| 117 | 17113001 | ABDUL HAFIZH | 031043 | 40402 | DATA TELAH DIKONFIRMASI |
| 118 | 17113002 | ACHMAD FANDI TRI SAPUTRO | 031043 | 40402 | DATA TELAH DIKONFIRMASI |
| 119 | 17113003 | ADHITIA KURNIAWAN | 031043 | 40402 | DATA TELAH DIKONFIRMASI |
| 120 | 17113004 | ADIT FAZRIANTO | 031043 | 40402 | DATA TELAH DIKONFIRMASI |
| 121 | 17113005 | ADITYA FERNANDO LAGONAH | 031043 | 40402 | DATA TELAH DIKONFIRMASI |
| 122 | 17113006 | AGUNG DWI NUGROHO | 031043 | 40402 | DATA TELAH DIKONFIRMASI |
| 123 | 17113007 | AHMAD DAFFA FADILAH | 031043 | 40402 | DATA TELAH DIKONFIRMASI |
| 124 | 17113008 | AKBAR REKA PAMUDYA | 031043 | 40402 | DATA TELAH DIKONFIRMASI |
| 125 | 17113009 | ALFARIZDY MARIHOT | 031043 | 40402 | DATA TELAH DIKONFIRMASI |

| # | NIM | NAMA (PDPT) | KODE PT (PDPT) | KODE PS (PDPT) | Status |
|-----|----------|-------------------------------|----------------|----------------|--------------------------------|
| 126 | 17113010 | ALFATH DAFA NUGRAHA | 031043 | 40402 | DATA TELAH DIKONFIRMASI |
| 127 | 17113012 | ANDI BATARA LIPU | 031043 | 40402 | DATA TELAH DIKONFIRMASI |
| 128 | 17113013 | ANISYA FIRDA RACHMADANI | 031043 | 40402 | DATA TELAH DIKONFIRMASI |
| 129 | 17113016 | EVANDRA ALVARIZKY | 031043 | 40402 | DATA TELAH DIKONFIRMASI |
| 130 | 17113017 | FADEL MUHAMMAD RIFKI | 031043 | 40402 | DATA TELAH DIKONFIRMASI |
| 131 | 17113018 | FIKRI MAULANA | 031043 | 40402 | DATA TELAH DIKONFIRMASI |
| 132 | 17113019 | HAMDANI RAHMAN | 031043 | 40402 | DATA TELAH DIKONFIRMASI |
| 133 | 17113020 | JUSUF RACHMAN RAIS | 031043 | 40402 | DATA TELAH DIKONFIRMASI |
| 134 | 17113022 | MUHAMMAD FACHRIANSYAH | 031043 | 40402 | DATA TELAH DIKONFIRMASI |
| 135 | 17113023 | MUHAMMAD ZIDAN ALFATH RIVALDI | 031043 | 40402 | DATA TELAH DIKONFIRMASI |
| 136 | 17113024 | PRASETYO DWI CAHYO | 031043 | 40402 | DATA TELAH DIKONFIRMASI |
| 137 | 17113025 | RIDWAN ARIFIN | 031043 | 40402 | DATA TELAH DIKONFIRMASI |
| 138 | 17113026 | RONAL INDRA PUTRA | 031043 | 40402 | DATA TELAH DIKONFIRMASI |
| 139 | 17113027 | ANDRE HERMANSA PARDEDE | 031043 | 40402 | DATA TELAH DIKONFIRMASI |
| 140 | 17113029 | MUHAMMAD FIRDAUS AL RASYID | 031043 | 40402 | DATA TELAH DIKONFIRMASI |
| 141 | 17113030 | MUHAMMAD FACHRI FADHILLA | 031043 | 40402 | DATA TELAH DIKONFIRMASI |

| # | NIM | NAMA (PDPT) | KODE PT (PDPT) | KODE PS (PDPT) | Status |
|-----|-----------|---------------------------|----------------|----------------|--------------------------------|
| 142 | 15057018 | AGUNG PHAMBUDY | 031043 | 57201 | DATA TELAH DIKONFIRMASI |
| 143 | 15057021 | ARDIAN SETIAJI | 031043 | 57201 | DATA TELAH DIKONFIRMASI |
| 144 | 15057027 | DIVO ALIP PERDANA | 031043 | 57201 | DATA TELAH DIKONFIRMASI |
| 145 | 15057029 | FAJAR ALFARIQI | 031043 | 57201 | DATA TELAH DIKONFIRMASI |
| 146 | 15057031 | GANIS DWI APRIANITA | 031043 | 57201 | DATA TELAH DIKONFIRMASI |
| 147 | 15057032 | JALALUDIN | 031043 | 57201 | DATA TELAH DIKONFIRMASI |
| 148 | 15057036 | MUHAMAD RIANDI RUDIAMAN | 031043 | 57201 | DATA TELAH DIKONFIRMASI |
| 149 | 15057048 | SUKATON ALIFSYACH PERDANA | 031043 | 57201 | DATA TELAH DIKONFIRMASI |
| 150 | 15057049 | TRI OKTAVIA PRATIWI | 031043 | 57201 | DATA TELAH DIKONFIRMASI |
| 151 | 15057051 | EKA NATASYA PUSPITASARI | 031043 | 57201 | DATA TELAH DIKONFIRMASI |
| 152 | 15057212 | SITI SARAH EKA RAMLI | 031043 | 57201 | DATA TELAH DIKONFIRMASI |
| 153 | 16057029 | ROSSA AGUSTIANA WIBOWO | 031043 | 57201 | DATA TELAH DIKONFIRMASI |
| 154 | 16057050 | ERNA SISCA | 031043 | 57201 | DATA TELAH DIKONFIRMASI |
| 155 | 16057119 | SONY WIDODO | 031043 | 57201 | DATA TELAH DIKONFIRMASI |
| 156 | 181054003 | VIVI NATASYAH UTARI | 031043 | 57201 | DATA TELAH DIKONFIRMASI |
| 157 | 181054004 | LIKO NUGROHO | 031043 | 57201 | DATA TELAH DIKONFIRMASI |

| # | NIM | NAMA (PDPT) | KODE PT (PDPT) | KODE PS (PDPT) | Status |
|-----|-----------|----------------------------|-------------------|-------------------|------------------------------------|
| 158 | 181054005 | GHINA AISHA UMAIMAH | 031043 | 57201 | DATA TELAH DIKONFIRMASI |
| 159 | 181054006 | YANI NURYANTI | 031043 | 57201 | DATA TELAH DIKONFIRMASI |
| 160 | 16073006 | DIVA PUTRI IPTA SECONDTHIA | 031043 | 57401 | DATA TELAH DIKONFIRMASI |
| 161 | 17073003 | MUHAMMAD FACHRIZA PULUNGAN | 031043 | 57401 | DATA TELAH DIKONFIRMASI |
| 162 | 12070004 | RIZAL FIRDAUS | 031043 | 61201 | DATA TELAH DIKONFIRMASI |
| 163 | 13070003 | TAMLICHA ALIY | 031043 | 61201 | DATA TELAH DIKONFIRMASI |
| 164 | 13070016 | ANDRIANSYAH | 031043 | 61201 | DATA TELAH DIKONFIRMASI |
| 165 | 13070041 | FARIDAH | 031043 | 61201 | DATA TELAH DIKONFIRMASI |
| 166 | 13077011 | MARISSA LAURA TIURMA | 031043 | 61201 | DATA TELAH DIKONFIRMASI |
| 167 | 14070041 | REZA SYAHDEWO PRATOMO | 031043 | 61201 | DATA TELAH DIKONFIRMASI |
| 168 | 14070042 | IKMAL HERMAWAN | 031043 | 61201 | DATA TELAH DIKONFIRMASI |
| 169 | 14070046 | AHDIYA RIZKY PRATAMA | 031043 | 61201 | DATA TELAH DIKONFIRMASI |
| 170 | 14070048 | CHAIRUNNITA SARI | 031043 | 61201 | DATA TELAH DIKONFIRMASI |
| 171 | 14070058 | RILLOPAN BUDI ARDHI YANTO | 031043 | 61201 | DATA TELAH DIKONFIRMASI |
| 172 | 14077007 | MUHAMMAD ALFURAT | 031043 | 61201 | DATA TELAH DIKONFIRMASI |
| 173 | 15070003 | AYUNING TRIASWORO | 031043 | 61201 | DATA TELAH DIKONFIRMASI |

| # | NIM | NAMA (PDPT) | KODE PT (PDPT) | KODE PS (PDPT) | Status |
|-----|----------|----------------------------|-------------------|-------------------|------------------------------------|
| 174 | 15070011 | GILANG HARDIANSYAH | 031043 | 61201 | DATA TELAH DIKONFIRMASI |
| 175 | 15070014 | PUTRI CHRISTINE SITEPU | 031043 | 61201 | DATA TELAH DIKONFIRMASI |
| 176 | 15070026 | ANNISA RACHMA PUTRI | 031043 | 61201 | DATA TELAH DIKONFIRMASI |
| 177 | 15070034 | HANA RISKALIA | 031043 | 61201 | DATA TELAH DIKONFIRMASI |
| 178 | 15070044 | RIZA DESI AMBARRINI | 031043 | 61201 | DATA TELAH DIKONFIRMASI |
| 179 | 15070050 | VERA EKA SANTI | 031043 | 61201 | DATA TELAH DIKONFIRMASI |
| 180 | 15070057 | PUTRI AGUSTIN | 031043 | 61201 | DATA TELAH DIKONFIRMASI |
| 181 | 15070059 | APRILIANI | 031043 | 61201 | DATA TELAH DIKONFIRMASI |
| 182 | 15077008 | DIMAS PRIO HUTOMO | 031043 | 61201 | DATA TELAH DIKONFIRMASI |
| 183 | 16070006 | APRILLIA DARMANSAH | 031043 | 61201 | DATA TELAH DIKONFIRMASI |
| 184 | 16070007 | CHINTYA PUSPITA CHRISTPARA | 031043 | 61201 | DATA TELAH DIKONFIRMASI |
| 185 | 16070011 | KILAN SYAHID PRAGOSA | 031043 | 61201 | DATA TELAH DIKONFIRMASI |
| 186 | 16070018 | SATRIA ARTHA PRATAMA | 031043 | 61201 | DATA TELAH DIKONFIRMASI |
| 187 | 16070019 | SEPTIAN DWI CAHYO | 031043 | 61201 | DATA TELAH DIKONFIRMASI |
| 188 | 16070022 | VIRIDA AGUSTINA | 031043 | 61201 | DATA TELAH DIKONFIRMASI |
| 189 | 16070025 | ANZAS SULISTYO RINI | 031043 | 61201 | DATA TELAH DIKONFIRMASI |

| # | NIM | NAMA (PDPT) | KODE PT (PDPT) | KODE PS (PDPT) | Status |
|-----|----------|---------------------------|-------------------|-------------------|------------------------------------|
| 190 | 16070026 | AULIA NISA | 031043 | 61201 | DATA TELAH DIKONFIRMASI |
| 191 | 16070028 | CITRA BELLA PUSPITASARI | 031043 | 61201 | DATA TELAH DIKONFIRMASI |
| 192 | 16070029 | DANANG FEBRIANTO | 031043 | 61201 | DATA TELAH DIKONFIRMASI |
| 193 | 16070030 | DESY PUSPITA | 031043 | 61201 | DATA TELAH DIKONFIRMASI |
| 194 | 16070035 | FEMI ANDRIANI | 031043 | 61201 | DATA TELAH DIKONFIRMASI |
| 195 | 16070037 | FRANSISKA DIANA | 031043 | 61201 | DATA TELAH DIKONFIRMASI |
| 196 | 16070039 | INDAH VALENTIN | 031043 | 61201 | DATA TELAH DIKONFIRMASI |
| 197 | 16070042 | MARONI | 031043 | 61201 | DATA TELAH DIKONFIRMASI |
| 198 | 16070043 | MAYA SYAFIRA | 031043 | 61201 | DATA TELAH DIKONFIRMASI |
| 199 | 16070052 | PETRA FELISITA ANU PEDE | 031043 | 61201 | DATA TELAH DIKONFIRMASI |
| 200 | 16070059 | SITA DEWI FAROJA | 031043 | 61201 | DATA TELAH DIKONFIRMASI |
| 201 | 16070074 | ALDY RENALDY | 031043 | 61201 | DATA TELAH DIKONFIRMASI |
| 202 | 16077013 | APRIJAL | 031043 | 61201 | DATA TELAH DIKONFIRMASI |
| 203 | 16077016 | ELICHYA ILHAM ISMI | 031043 | 61201 | DATA TELAH DIKONFIRMASI |
| 204 | 17070014 | FEBRY YANI ZAMZAM LIMESTA | 031043 | 61201 | DATA TELAH DIKONFIRMASI |
| 205 | 17070029 | WINDA JELITA | 031043 | 61201 | DATA TELAH DIKONFIRMASI |

| # | NIM | NAMA (PDPT) | KODE PT (PDPT) | KODE PS (PDPT) | Status |
|-----|-----------|---------------------|----------------|----------------|--------------------------------|
| 206 | 17070031 | WIWIK LESTARI | 031043 | 61201 | DATA TELAH DIKONFIRMASI |
| 207 | 181074001 | MOHAMMAD REZA FAUZI | 031043 | 61201 | DATA TELAH DIKONFIRMASI |
| 208 | 181075029 | ANGGI ARIANTO | 031043 | 61201 | DATA TELAH DIKONFIRMASI |
| 209 | 12060001 | MELINDA KARTIN | 031043 | 62201 | DATA TELAH DIKONFIRMASI |
| 210 | 14060009 | DWI LISTIYANINGRUM | 031043 | 62201 | DATA TELAH DIKONFIRMASI |
| 211 | 14060014 | TUTI FITRIANASARI | 031043 | 62201 | DATA TELAH DIKONFIRMASI |
| 212 | 14060017 | HANA HANIFAH | 031043 | 62201 | DATA TELAH DIKONFIRMASI |
| 213 | 14060025 | SITI FATIMAH | 031043 | 62201 | DATA TELAH DIKONFIRMASI |
| 214 | 14060032 | HADI SUMIRAT | 031043 | 62201 | DATA TELAH DIKONFIRMASI |
| 215 | 14060036 | YOSEP KURNIA | 031043 | 62201 | DATA TELAH DIKONFIRMASI |
| 216 | 15060002 | DEVYANTI VIRSANITA | 031043 | 62201 | DATA TELAH DIKONFIRMASI |
| 217 | 15060013 | SUSAN YUNİYAR | 031043 | 62201 | DATA TELAH DIKONFIRMASI |
| 218 | 15060027 | CINTIA DEWI SUSANTI | 031043 | 62201 | DATA TELAH DIKONFIRMASI |
| 219 | 15060028 | DEISTY AUDRI PUTRI | 031043 | 62201 | DATA TELAH DIKONFIRMASI |
| 220 | 15060030 | ERVIN ISNAWATI | 031043 | 62201 | DATA TELAH DIKONFIRMASI |
| 221 | 16060003 | APRIANI RAHMAWATI | 031043 | 62201 | DATA TELAH DIKONFIRMASI |

| # | NIM | NAMA (PDPT) | KODE PT (PDPT) | KODE PS (PDPT) | Status |
|-----|-----------|-------------------------------------|-------------------|-------------------|------------------------------------|
| 222 | 16060011 | IDA YUSNITASARI | 031043 | 62201 | DATA TELAH DIKONFIRMASI |
| 223 | 16060012 | IFTARISTA HARDIANASTI LUCKYANAYU | 031043 | 62201 | DATA TELAH DIKONFIRMASI |
| 224 | 16060015 | LORENTIUS PANDU DWI YUNARTO | 031043 | 62201 | DATA TELAH DIKONFIRMASI |
| 225 | 16060016 | MEI LENNI SARAH | 031043 | 62201 | DATA TELAH DIKONFIRMASI |
| 226 | 16060017 | MERISTA OKTAVELIANA DE LESASANTA | 031043 | 62201 | DATA TELAH DIKONFIRMASI |
| 227 | 16060019 | NESSA ANGGRAITA | 031043 | 62201 | DATA TELAH DIKONFIRMASI |
| 228 | 16060023 | VANESSA SHAFRIDA PERMATASARI | 031043 | 62201 | DATA TELAH DIKONFIRMASI |
| 229 | 16060044 | ESTER | 031043 | 62201 | DATA TELAH DIKONFIRMASI |
| 230 | 16060051 | LARASATI | 031043 | 62201 | DATA TELAH DIKONFIRMASI |
| 231 | 16060059 | SIVA AULIA | 031043 | 62201 | DATA TELAH DIKONFIRMASI |
| 232 | 16066001 | BILLY PUTRA SANJAYA | 031043 | 62201 | DATA TELAH DIKONFIRMASI |
| 233 | 17060025 | ADI MISYKATUL ANWAR | 031043 | 62201 | DATA TELAH DIKONFIRMASI |
| 234 | 17066003 | DESSY MERYSETYANI | 031043 | 62201 | DATA TELAH DIKONFIRMASI |
| 235 | 17066004 | DUAL SAPER HUTAJULU | 031043 | 62201 | DATA TELAH DIKONFIRMASI |
| 236 | 17066007 | INDIRA ISVANDIARY | 031043 | 62201 | DATA TELAH DIKONFIRMASI |
| 237 | 191064002 | WENDYKA MERT SEGARA | 031043 | 62201 | DATA TELAH DIKONFIRMASI |

| # | NIM | NAMA (PDPT) | KODE PT (PDPT) | KODE PS (PDPT) | Status |
|-----|----------|-----------------------------|-------------------|-------------------|------------------------------------|
| 238 | 14080074 | RENDY SYAFTIAN | 031043 | 74201 | DATA TELAH DIKONFIRMASI |
| 239 | 15080013 | IMAN HUDA PRADANA | 031043 | 74201 | DATA TELAH DIKONFIRMASI |
| 240 | 15080016 | MENAHIM SABAN | 031043 | 74201 | DATA TELAH DIKONFIRMASI |
| 241 | 15080021 | ROHMAD JUNIANTO | 031043 | 74201 | DATA TELAH DIKONFIRMASI |
| 242 | 15080026 | KUKUH ADI NUGROHO | 031043 | 74201 | DATA TELAH DIKONFIRMASI |
| 243 | 15080032 | RYAN JATMIKO | 031043 | 74201 | DATA TELAH DIKONFIRMASI |
| 244 | 15080038 | FARAH FERIDA INDRA CHANIAGO | 031043 | 74201 | DATA TELAH DIKONFIRMASI |
| 245 | 15080045 | ROHMAT PUJIONO | 031043 | 74201 | DATA TELAH DIKONFIRMASI |
| 246 | 15080061 | ALAN PRANCISKO | 031043 | 74201 | DATA TELAH DIKONFIRMASI |
| 247 | 15080087 | ROCHMAWATI | 031043 | 74201 | DATA TELAH DIKONFIRMASI |
| 248 | 16080001 | ADHIT FAJAR ARIFIN | 031043 | 74201 | DATA TELAH DIKONFIRMASI |
| 249 | 16080003 | ALFIN ADHI KRISTANTO | 031043 | 74201 | DATA TELAH DIKONFIRMASI |
| 250 | 16080004 | ANNISA KURNIASIH | 031043 | 74201 | DATA TELAH DIKONFIRMASI |
| 251 | 16080009 | CHEPI MUTYAS | 031043 | 74201 | DATA TELAH DIKONFIRMASI |
| 252 | 16080013 | DIO FERNANDO RUSDI | 031043 | 74201 | DATA TELAH DIKONFIRMASI |
| 253 | 16080018 | IDO MANTAN SIHOMBING | 031043 | 74201 | DATA TELAH DIKONFIRMASI |

| # | NIM | NAMA (PDPT) | KODE PT (PDPT) | KODE PS (PDPT) | Status |
|-----|----------|----------------------------|-------------------|-------------------|------------------------------------|
| 254 | 16080022 | MUHAMMAD ARIF DARMAWAN | 031043 | 74201 | DATA TELAH DIKONFIRMASI |
| 255 | 16080023 | NABILA DINDA AMELIA | 031043 | 74201 | DATA TELAH DIKONFIRMASI |
| 256 | 16080025 | NERISA ARVIANA | 031043 | 74201 | DATA TELAH DIKONFIRMASI |
| 257 | 16080033 | SAMSUL BAHRI | 031043 | 74201 | DATA TELAH DIKONFIRMASI |
| 258 | 16080038 | SIGIT WIDYATOMO | 031043 | 74201 | DATA TELAH DIKONFIRMASI |
| 259 | 16080045 | WIDI KURNIAWAN | 031043 | 74201 | DATA TELAH DIKONFIRMASI |
| 260 | 16080048 | KIRANA DITA PRATIWI | 031043 | 74201 | DATA TELAH DIKONFIRMASI |
| 261 | 16080062 | SUTANTO UTOMO | 031043 | 74201 | DATA TELAH DIKONFIRMASI |
| 262 | 16080063 | SALLY TIMOTHY | 031043 | 74201 | DATA TELAH DIKONFIRMASI |
| 263 | 16080070 | LILIK KURNIAWAN | 031043 | 74201 | DATA TELAH DIKONFIRMASI |
| 264 | 16080072 | FITRIN NELA WATRATAN | 031043 | 74201 | DATA TELAH DIKONFIRMASI |
| 265 | 16080083 | LUCKY SEPTIAN EKANANDA | 031043 | 74201 | DATA TELAH DIKONFIRMASI |
| 266 | 16080089 | RISKA DWI RINDAYANI | 031043 | 74201 | DATA TELAH DIKONFIRMASI |
| 267 | 16080101 | DIAR VERONICA PERDANA DEVI | 031043 | 74201 | DATA TELAH DIKONFIRMASI |
| 268 | 16080104 | IIS HERNAWATI | 031043 | 74201 | DATA TELAH DIKONFIRMASI |
| 269 | 16080106 | LUCKY RAMDHANI | 031043 | 74201 | DATA TELAH DIKONFIRMASI |

| # | NIM | NAMA (PDPT) | KODE PT (PDPT) | KODE PS (PDPT) | Status |
|-----|-----------|------------------|----------------|----------------|--------------------------------------|
| 270 | 16080108 | MARSELY | 031043 | 74201 | DATA TELAH DIKONFIRMASI |
| 271 | 170801082 | R. EDI SEWANDONO | 031043 | 74201 | DATA TELAH DIKONFIRMASI |
| 272 | 181083021 | PRIADI | 031043 | 74201 | DATA TELAH DIKONFIRMASI |
| 273 | 13020045 | - | - | - | (f505) Pendapatan belum diisi |
| 274 | 14020020 | - | - | - | (f505) Pendapatan belum diisi |
| 275 | 15020002 | - | - | - | (f505) Pendapatan belum diisi |
| 276 | 15020097 | - | - | - | (f505) Pendapatan belum diisi |
| 277 | 16020004 | - | - | - | (f505) Pendapatan belum diisi |
| 278 | 16020009 | - | - | - | (f505) Pendapatan belum diisi |
| 279 | 16020018 | - | - | - | (f505) Pendapatan belum diisi |
| 280 | 16020031 | - | - | - | (f505) Pendapatan belum diisi |
| 281 | 16020032 | - | - | - | (f505) Pendapatan belum diisi |
| 282 | 16020052 | - | - | - | (f505) Pendapatan belum diisi |
| 283 | 16020065 | - | - | - | (f505) Pendapatan belum diisi |
| 284 | 181022001 | - | - | - | (f505) Pendapatan belum diisi |
| 285 | 15030011 | - | - | - | (f505) Pendapatan belum diisi |

| # | NIM | NAMA (PDPT) | KODE PT (PDPT) | KODE PS (PDPT) | Status |
|-----|-----------|-------------|----------------|----------------|--------------------------------------|
| 286 | 15030025 | - | - | - | (f505) Pendapatan belum diisi |
| 287 | 15030058 | - | - | - | (f505) Pendapatan belum diisi |
| 288 | 14010105 | - | - | - | (f505) Pendapatan belum diisi |
| 289 | 14010136 | - | - | - | (f505) Pendapatan belum diisi |
| 290 | 15010007 | - | - | - | (f505) Pendapatan belum diisi |
| 291 | 15010037 | - | - | - | (f505) Pendapatan belum diisi |
| 292 | 15010120 | - | - | - | (f505) Pendapatan belum diisi |
| 293 | 16010024 | - | - | - | (f505) Pendapatan belum diisi |
| 294 | 17010196 | - | - | - | (f505) Pendapatan belum diisi |
| 295 | 17010206 | - | - | - | (f505) Pendapatan belum diisi |
| 296 | 181012002 | - | - | - | (f505) Pendapatan belum diisi |
| 297 | 181012004 | - | - | - | (f505) Pendapatan belum diisi |
| 298 | 181012005 | - | - | - | (f505) Pendapatan belum diisi |
| 299 | 181012013 | - | - | - | (f505) Pendapatan belum diisi |
| 300 | 181012016 | - | - | - | (f505) Pendapatan belum diisi |
| 301 | 181012017 | - | - | - | (f505) Pendapatan belum diisi |

| # | NIM | NAMA (PDPT) | KODE PT (PDPT) | KODE PS (PDPT) | Status |
|-----|-----------|-------------|----------------|----------------|--------------------------------------|
| 302 | 181012018 | - | - | - | (f505) Pendapatan belum diisi |
| 303 | 181012022 | - | - | - | (f505) Pendapatan belum diisi |
| 304 | 181012023 | - | - | - | (f505) Pendapatan belum diisi |
| 305 | 181012024 | - | - | - | (f505) Pendapatan belum diisi |
| 306 | 181012025 | - | - | - | (f505) Pendapatan belum diisi |
| 307 | 181012029 | - | - | - | (f505) Pendapatan belum diisi |
| 308 | 181012030 | - | - | - | (f505) Pendapatan belum diisi |
| 309 | 181012032 | - | - | - | (f505) Pendapatan belum diisi |
| 310 | 181012033 | - | - | - | (f505) Pendapatan belum diisi |
| 311 | 181012034 | - | - | - | (f505) Pendapatan belum diisi |
| 312 | 181012035 | - | - | - | (f505) Pendapatan belum diisi |
| 313 | 181012038 | - | - | - | (f505) Pendapatan belum diisi |
| 314 | 181012039 | - | - | - | (f505) Pendapatan belum diisi |
| 315 | 191019036 | - | - | - | (f505) Pendapatan belum diisi |
| 316 | 191019038 | - | - | - | (f505) Pendapatan belum diisi |
| 317 | 191019046 | - | - | - | (f505) Pendapatan belum diisi |

| # | NIM | NAMA (PDPT) | KODE PT (PDPT) | KODE PS (PDPT) | Status |
|-----|-----------|-------------|----------------|----------------|--------------------------------------|
| 318 | 191019057 | - | - | - | (f505) Pendapatan belum diisi |
| 319 | 191019069 | - | - | - | (f505) Pendapatan belum diisi |
| 320 | 16013012 | - | - | - | (f505) Pendapatan belum diisi |
| 321 | 16013014 | - | - | - | (f505) Pendapatan belum diisi |
| 322 | 16013021 | - | - | - | (f505) Pendapatan belum diisi |
| 323 | 16013025 | - | - | - | (f505) Pendapatan belum diisi |
| 324 | 16013036 | - | - | - | (f505) Pendapatan belum diisi |
| 325 | 16013041 | - | - | - | (f505) Pendapatan belum diisi |
| 326 | 16013051 | - | - | - | (f505) Pendapatan belum diisi |
| 327 | 16013059 | - | - | - | (f505) Pendapatan belum diisi |
| 328 | 16013065 | - | - | - | (f505) Pendapatan belum diisi |
| 329 | 16013067 | - | - | - | (f505) Pendapatan belum diisi |
| 330 | 16013069 | - | - | - | (f505) Pendapatan belum diisi |
| 331 | 16113001 | - | - | - | (f505) Pendapatan belum diisi |
| 332 | 17113011 | - | - | - | (f505) Pendapatan belum diisi |
| 333 | 17113021 | - | - | - | (f505) Pendapatan belum diisi |

| # | NIM | NAMA (PDPT) | KODE PT (PDPT) | KODE PS (PDPT) | Status |
|-----|-----------|-------------|----------------|----------------|--------------------------------------|
| 334 | 17113028 | - | - | - | (f505) Pendapatan belum diisi |
| 335 | 13057207 | - | - | - | (f505) Pendapatan belum diisi |
| 336 | 15057005 | - | - | - | (f505) Pendapatan belum diisi |
| 337 | 15057028 | - | - | - | (f505) Pendapatan belum diisi |
| 338 | 15057109 | - | - | - | (f505) Pendapatan belum diisi |
| 339 | 15057113 | - | - | - | (f505) Pendapatan belum diisi |
| 340 | 15057204 | - | - | - | (f505) Pendapatan belum diisi |
| 341 | 15057205 | - | - | - | (f505) Pendapatan belum diisi |
| 342 | 15057206 | - | - | - | (f505) Pendapatan belum diisi |
| 343 | 15057213 | - | - | - | (f505) Pendapatan belum diisi |
| 344 | 16057057 | - | - | - | (f505) Pendapatan belum diisi |
| 345 | 16057304 | - | - | - | (f505) Pendapatan belum diisi |
| 346 | 17057039 | - | - | - | (f505) Pendapatan belum diisi |
| 347 | 181054001 | - | - | - | (f505) Pendapatan belum diisi |
| 348 | 181054002 | - | - | - | (f505) Pendapatan belum diisi |
| 349 | 181055017 | - | - | - | (f505) Pendapatan belum diisi |

| # | NIM | NAMA (PDPT) | KODE PT (PDPT) | KODE PS (PDPT) | Status |
|-----|-----------|-------------|----------------|----------------|--------------------------------------|
| 350 | 191054002 | - | - | - | (f505) Pendapatan belum diisi |
| 351 | 16073005 | - | - | - | (f505) Pendapatan belum diisi |
| 352 | 17073101 | - | - | - | (f505) Pendapatan belum diisi |
| 353 | 17073102 | - | - | - | (f505) Pendapatan belum diisi |
| 354 | 17073103 | - | - | - | (f505) Pendapatan belum diisi |
| 355 | 17073104 | - | - | - | (f505) Pendapatan belum diisi |
| 356 | 17073107 | - | - | - | (f505) Pendapatan belum diisi |
| 357 | 17073108 | - | - | - | (f505) Pendapatan belum diisi |
| 358 | 17073109 | - | - | - | (f505) Pendapatan belum diisi |
| 359 | 17073110 | - | - | - | (f505) Pendapatan belum diisi |
| 360 | 17073111 | - | - | - | (f505) Pendapatan belum diisi |
| 361 | 17073112 | - | - | - | (f505) Pendapatan belum diisi |
| 362 | 17073115 | - | - | - | (f505) Pendapatan belum diisi |
| 363 | 17073117 | - | - | - | (f505) Pendapatan belum diisi |
| 364 | 17073118 | - | - | - | (f505) Pendapatan belum diisi |
| 365 | 17073119 | - | - | - | (f505) Pendapatan belum diisi |

| # | NIM | NAMA (PDPT) | KODE PT (PDPT) | KODE PS (PDPT) | Status |
|-----|----------|-------------|----------------|----------------|--------------------------------------|
| 366 | 17073122 | - | - | - | (f505) Pendapatan belum diisi |
| 367 | 17073123 | - | - | - | (f505) Pendapatan belum diisi |
| 368 | 17073124 | - | - | - | (f505) Pendapatan belum diisi |
| 369 | 17073125 | - | - | - | (f505) Pendapatan belum diisi |
| 370 | 17073126 | - | - | - | (f505) Pendapatan belum diisi |
| 371 | 17073127 | - | - | - | (f505) Pendapatan belum diisi |
| 372 | 17073128 | - | - | - | (f505) Pendapatan belum diisi |
| 373 | 17073129 | - | - | - | (f505) Pendapatan belum diisi |
| 374 | 17073130 | - | - | - | (f505) Pendapatan belum diisi |
| 375 | 09070166 | - | - | - | (f505) Pendapatan belum diisi |
| 376 | 10077006 | - | - | - | (f505) Pendapatan belum diisi |
| 377 | 14070051 | - | - | - | (f505) Pendapatan belum diisi |
| 378 | 15070008 | - | - | - | (f505) Pendapatan belum diisi |
| 379 | 15070019 | - | - | - | (f505) Pendapatan belum diisi |
| 380 | 15070030 | - | - | - | (f505) Pendapatan belum diisi |
| 381 | 15070062 | - | - | - | (f505) Pendapatan belum diisi |

| # | NIM | NAMA (PDPT) | KODE PT (PDPT) | KODE PS (PDPT) | Status |
|-----|----------|-------------|----------------|----------------|--------------------------------------|
| 382 | 15070065 | - | - | - | (f505) Pendapatan belum diisi |
| 383 | 16070020 | - | - | - | (f505) Pendapatan belum diisi |
| 384 | 16070021 | - | - | - | (f505) Pendapatan belum diisi |
| 385 | 16070053 | - | - | - | (f505) Pendapatan belum diisi |
| 386 | 16070055 | - | - | - | (f505) Pendapatan belum diisi |
| 387 | 16070077 | - | - | - | (f505) Pendapatan belum diisi |
| 388 | 16070081 | - | - | - | (f505) Pendapatan belum diisi |
| 389 | 16077012 | - | - | - | (f505) Pendapatan belum diisi |
| 390 | 17070007 | - | - | - | (f505) Pendapatan belum diisi |
| 391 | 14060004 | - | - | - | (f505) Pendapatan belum diisi |
| 392 | 14060028 | - | - | - | (f505) Pendapatan belum diisi |
| 393 | 15060003 | - | - | - | (f505) Pendapatan belum diisi |
| 394 | 15060008 | - | - | - | (f505) Pendapatan belum diisi |
| 395 | 15060010 | - | - | - | (f505) Pendapatan belum diisi |
| 396 | 16060002 | - | - | - | (f505) Pendapatan belum diisi |
| 397 | 16060005 | - | - | - | (f505) Pendapatan belum diisi |

| # | NIM | NAMA (PDPT) | KODE PT (PDPT) | KODE PS (PDPT) | Status |
|-----|----------|-------------|----------------|----------------|--------------------------------------|
| 398 | 16060013 | - | - | - | (f505) Pendapatan belum diisi |
| 399 | 16060018 | - | - | - | (f505) Pendapatan belum diisi |
| 400 | 16060020 | - | - | - | (f505) Pendapatan belum diisi |
| 401 | 16060024 | - | - | - | (f505) Pendapatan belum diisi |
| 402 | 16060032 | - | - | - | (f505) Pendapatan belum diisi |
| 403 | 16060045 | - | - | - | (f505) Pendapatan belum diisi |
| 404 | 16060046 | - | - | - | (f505) Pendapatan belum diisi |
| 405 | 15080009 | - | - | - | (f505) Pendapatan belum diisi |
| 406 | 15080023 | - | - | - | (f505) Pendapatan belum diisi |
| 407 | 15080025 | - | - | - | (f505) Pendapatan belum diisi |
| 408 | 15080027 | - | - | - | (f505) Pendapatan belum diisi |
| 409 | 15080031 | - | - | - | (f505) Pendapatan belum diisi |
| 410 | 15080034 | - | - | - | (f505) Pendapatan belum diisi |
| 411 | 15080035 | - | - | - | (f505) Pendapatan belum diisi |
| 412 | 15080036 | - | - | - | (f505) Pendapatan belum diisi |
| 413 | 15080042 | - | - | - | (f505) Pendapatan belum diisi |

| # | NIM | NAMA (PDPT) | KODE PT (PDPT) | KODE PS (PDPT) | Status |
|-----|----------|-------------|----------------|----------------|--------------------------------------|
| 414 | 15080043 | - | - | - | (f505) Pendapatan belum diisi |
| 415 | 15080046 | - | - | - | (f505) Pendapatan belum diisi |
| 416 | 15080050 | - | - | - | (f505) Pendapatan belum diisi |
| 417 | 15080060 | - | - | - | (f505) Pendapatan belum diisi |
| 418 | 15080071 | - | - | - | (f505) Pendapatan belum diisi |
| 419 | 16080019 | - | - | - | (f505) Pendapatan belum diisi |
| 420 | 16080027 | - | - | - | (f505) Pendapatan belum diisi |
| 421 | 16080028 | - | - | - | (f505) Pendapatan belum diisi |
| 422 | 16080029 | - | - | - | (f505) Pendapatan belum diisi |
| 423 | 16080032 | - | - | - | (f505) Pendapatan belum diisi |
| 424 | 16080043 | - | - | - | (f505) Pendapatan belum diisi |
| 425 | 16080044 | - | - | - | (f505) Pendapatan belum diisi |
| 426 | 16080047 | - | - | - | (f505) Pendapatan belum diisi |
| 427 | 16080050 | - | - | - | (f505) Pendapatan belum diisi |
| 428 | 16080053 | - | - | - | (f505) Pendapatan belum diisi |
| 429 | 16080054 | - | - | - | (f505) Pendapatan belum diisi |

| # | NIM | NAMA (PDPT) | KODE PT (PDPT) | KODE PS (PDPT) | Status |
|-----|----------|-------------|----------------|----------------|---------------------------------------|
| 430 | 16080069 | - | - | - | (f505) Pendapatan belum diisi |
| 431 | 16080076 | - | - | - | (f505) Pendapatan belum diisi |
| 432 | 16080077 | - | - | - | (f505) Pendapatan belum diisi |
| 433 | 16080084 | - | - | - | (f505) Pendapatan belum diisi |
| 434 | 16080094 | - | - | - | (f505) Pendapatan belum diisi |
| 435 | 16080107 | - | - | - | (f505) Pendapatan belum diisi |
| 436 | | - | - | - | Kode Program Studi belum diisi |

[KLIK DISINI UNTUK MENGUPLOAD ULANG \(/index.php/updata\)](/index.php/updata)

[KLIK DISINI UNTUK MEMPROSES DATA \(DATA YANG DITEMUKAN\) \(/index.php/updata/confirm/031043_1629775874\)](/index.php/updata/confirm/031043_1629775874)

LAMPIRAN 3. DAFTAR HADIR RAPAT**Report**

Form: Daftar Hadir Rapat Tim Ad Hock Hibah Tracer Study Unsurya 2021 (Progress Email Blast Tahap I dan Persiapan WA Blast)

| | |
|--------------|---|
| Nama | Endah Yuniarti |
| Phone | 082225961705 |
| Email | eyuniarti@unsurya.ac.id |
| Tanda Tangan |  |

| | |
|--------------|---|
| Nama | atik budi paryanti |
| Phone | 087875365082 |
| Email | atik@unsurya.ac.id |
| Tanda Tangan |  |

| | |
|--------------|---|
| Nama | Muryan Awaludin |
| Phone | 08562616116 |
| Email | muryanawaludin1@gmail.com |
| Tanda Tangan |  |

| | |
|--------------|---|
| Nama | Rully Transmiadi Isbantoro |
| Phone | 081298850007 |
| Email | rullyisbantoro@gmail.com |
| Tanda Tangan |  |

| | |
|--------------|--------------|
| Nama | Supomo |
| Phone | 081310731983 |
| Email | |
| Tanda Tangan | |

| | |
|--------------|---|
| Nama | Iswandir |
| Phone | 085283212067 |
| Email | iswandir11@gmail.com |
| Tanda Tangan |  |

| | |
|--------------|--------------------------|
| Nama | Cynthia Rahmawati |
| Phone | 087888908181 |
| Email | Crahmawati@unsurya.ac.id |
| Tanda Tangan | |

LAMPIRAN 4. BUKTI FOTO RAPAT

The screenshot displays a Google Meet interface with the following elements:

- Address Bar:** meet.google.com/xbh-syrm-ydn
- Recording:** A red "REC" button is visible in the top left corner.
- Participants:** Seven video thumbnails are arranged in two rows:
 - Top row (left to right):
 - Muryan Awaludin (man in blue uniform)
 - Atik Budi Paryanti (woman in blue hijab, video muted)
 - supomo supomo only (man with glasses and white face mask, video highlighted with a blue border)
 - Iswandir Iwan (man in blue uniform and white face mask)
 - Bottom row (left to right):
 - RULLY TRANSMIADI ISBANTORO 192173006 (man in blue uniform, video muted)
 - Cynthia Rahmawati (woman in brown hijab, video muted)
 - You (woman in blue hijab and glasses, using a virtual background of a forest)
- Bottom Bar:** Contains the time "10:22 AM", the meeting title "Rapat Tim Money Tracer Study Unsurya 202...", and a row of control icons: microphone, video, chat, hand raise, screen share, menu, and end call.
- Bottom Right:** Includes icons for help, participants (with a "7" notification), chat, and a lock icon.

REC



Muryan Awaludin



Atik Budi Paryanti



Iswandir Iwan



Cynthia Rahmawati



RULLY TRANSMIADI ISBANTORO 192173006



supomo supomo only



You



YAYASAN ADI UPAYA
UNIVERSITAS DIRGANTARA MARSEKAL SURYADARMA
(UNSURYA)



Jl. Protokol Halim Perdanakusuma - Komplek Bandara Halim PK - Jakarta 13610
Telp. : (021) 8093475 - 8009246 - 8009249 Faks. : (021) 8009246
e-mail : sekretariat@universitassuryadarma.ac.id

Jakarta, 23 Agustus 2021

Nomor : B / Unsurya / 192 / VIII / 2021
Lampiran : -
Perihal : Undangan Rapat

Kepada



Yth. PERIKSA ALAMAT DIBAWAH

1. Mohon dengan hormat kehadiran Bapak/Ibu dalam acara rapat secara online yang akan dilaksanakan pada :

Hari / tanggal : Selasa / 24 Agustus 2021
Jam : 10.00 WIB
Google Meet ID : 1 650-667-3119
PIN : 944 597 250#
Acara : 1. Progress Hasil Email Blast Tahap I
2. Persiapan WA Blast
3. Persiapan Rencana Pembekalan Dunia Kerja bagi Wisudawan Unsurya 2021
Pimpinan : Ketua Tim

4. Demikian mohon menjadi periksa.

Kepala Sekretariat

Samidi, SE

Kepada Yth

1. Ka LPPM
2. Ka Puskominfo
3. Ibu Atik Budi Paryanti, S.Pd. MM
4. Bpk Iswandir ZA, SE. MM
5. Ibu Cynthia Rahmawati, SSi. MSi
6. Bpk Rully Transmiadi Isbantoro, SE.

Tembusan :

1. Rektor (sebagai laporan)
2. Wakil Rektor I, III. The Future of Indonesian Aviation Industry Gateway
Website : www.universitassuryadarma.ac.id